



Ministero dell'Istruzione, dell'Università e della Ricerca

UFFICIO SCOLASTICO REGIONALE PER LA SICILIA

II ISTITUTO COMPRENSIVO GIARRE

PIAZZA S G BOSCO 1 - 95014 GIARRE (CT)

Tel. 095/930760; Fax. 095/930760 - Codice Fiscale: 92001680872 Codice Meccanografico:

CTIC8AZ00A

e-mail: ctic8az00a@istruzione.it pec: ctic8az00a@pec.istruzione.it

ORGANIGRAMMA

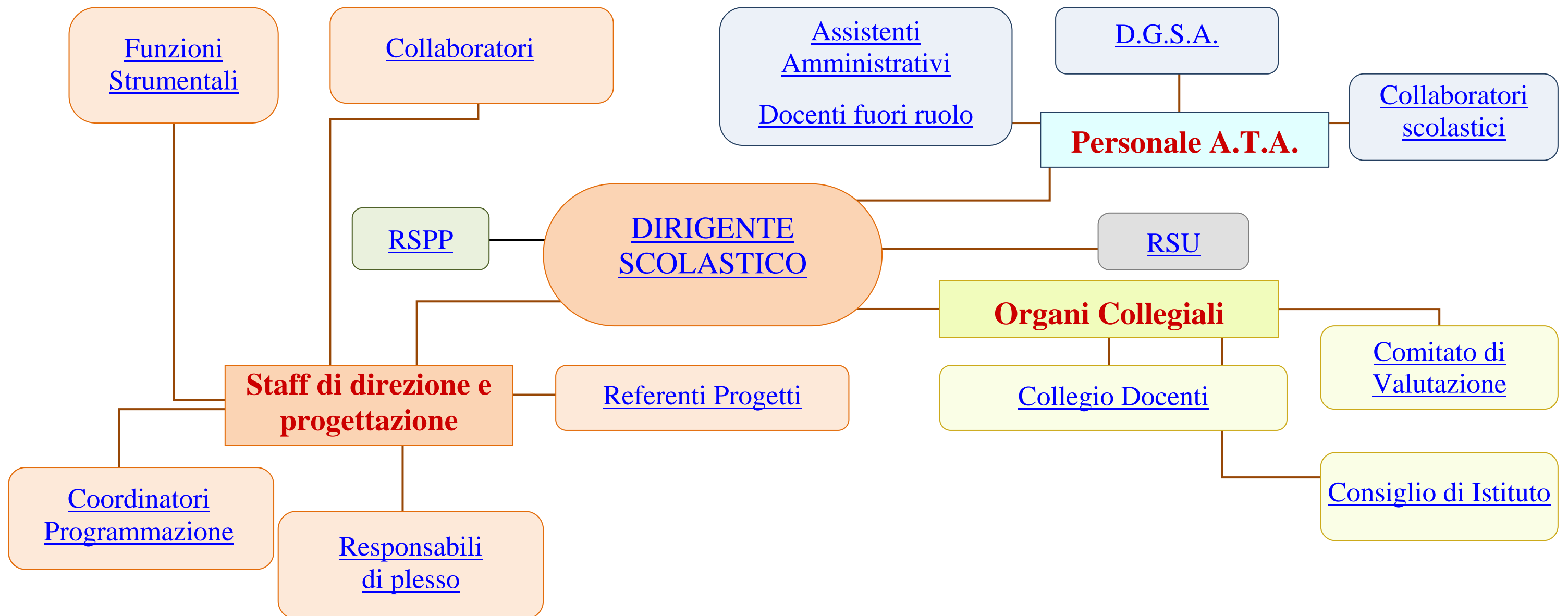

DIRIGENTE SCOLASTICO

Dott.ssa Rosaria Stella Cardillo

COLLABORATORI

- + *Antonia Maria Chinnici (collaboratrice vicaria)*
- + *Lucia Cardillo*
- + *Romeo Giuseppa (coordinatrice scuola secondaria di I grado)*

DSGA

- + *Alfia Di Paola*

ASSISTENTI AMMINISTRATIVI

- + *Bellini Gaetano*
- + *Grasso Rosaria*
- + *Maugeri Maria*
- + *Paladino Francesca*
- + *Sofia Maria Catena*
- + *Vasta Maria Celeste*
- + *Zappalà Maria Concetta*

DOCENTE FUORI RUOLO

- + *Foti Giuseppina*

COLLABORATORI SCOLASTICI

Arcidiacono S., Barbagallo L., Calì Giuseppe, Costanzo Grazia, Di Bella Santa, Gambino M., Gangemi S., La Saia Natalina, Licciardello Carmelo, Lo Castro Santa Giovanna, Mangano Francesca, Mazzeo Rosario, Nicotra A., Patanè Agata, Patanè Rita, Privitera Angela, Rapisarda Vincenza, Sorbello Giuseppe, Tabuso Sebastiano, Vitale Silvana, Vitale Venera.

RSPP

- + *Ing. Vitalone Pasquale*

RSU

Arcidiacono Salvatore, Contarino Carmela, Fortunio Alfio.

STAFF DI DIREZIONE E PROGETTAZIONE

FUNZIONI STRUMENTALI

AREA 1

Gestione del PTOF – PDM -Valutazione d'Istituto
Progetto: Gestione del Piano Triennale dell'Offerta Formativa
Progetto: PDM e Valutazione d'Istituto
Antonia Maria Chinnici

AREA 2

Sostegno al lavoro docenti – Progetti PON
Progetto: Formazione e aggiornamento docenti
Progetti PON
Laura Anastasi

AREA 3

Interventi e servizi agli studenti
Progetto: Dispersione/Continuità, Orientamento e Curricolo
Progetto: “Sport di classe”
Giovanna Di Mauro

AREA 4

Integrazione alunni
Progetto: “Psicomotricità ed espressione creativa”
Progetto: “Domus” – Istruzione domiciliare
Gabriella Maria Pappalardo

AREA 5

“Tecnologie dell'informazione e della comunicazione”
Gestione sito web e pagina face book dell'Istituto
Progetto: “Coordinamento delle nuove tecnologie di informazione e comunicazione”
Progetto Legalità: “Una Città per la Costituzione”
Maria Guglielmino

RESPONSABILI DI PLESSO

Plessi Scuola Primaria

- + “San Giovanni Bosco”: *Attilio Romano*
- + “Mons. Alessi”: *Maria Guglielmino*
- + “Giovanni XXIII”: *Laura Anastasi*
- + “San Domenico Savio”: *Rosa Cardillo*
- + “Lambruschini”: *Giuseppa Musumeci*

Plessi Scuola dell’Infanzia

- + “Collodi”: *Giuseppa Abate e Grazia Finocchiaro*
- + “Agazzi”: *Maria Cartillone*
- + “Maria Montessori”: *Maria Rosa Sciuto*
- + “J. Piaget”: *Sebastiana Finocchiaro*
- + “Cousinet”: *Concettina Maugeri*

Plessi Scuola Secondaria di 1° grado

- + “Rita Levi Montalcini”: *Maria Rosa Campisi*
- + “Maria Rita Russo”: *Giuseppa Romeo*

COORDINATORI DI PROGRAMMAZIONE

Coordinamento di settore della SSI: *Giusy Romeo.*

Coordinamento Scuola dell'Infanzia: *Lucia Cardillo*

Coordinamento Scuola Primaria: *Antonia Maria Chinnici*

Coordinatori di Dipartimento (docenti SSI) :

✚ Dipartimento Lettere: *G. Sorbello*

✚ Dipartimento Matematica: *G. Albano*

✚ Dipartimento Lingue Straniere: *G. Grasso*

✚ Dipartimento Storia-Geografia: *V. Coco*

Coordinatori di classi parallele (docenti Scuola Primaria)

✚ Classi I: *S. Vecchio*

✚ Classi II: *C. Cristaldi - E. Di Stefano*

✚ Classi III: *L. Torrisi - C. Bonfiglio*

✚ Classi IV: *C. Messina - M. Russo*

✚ Classi V: *M. Iraci*

✚ Sostegno: *G. Pappalardo*

✚ Religione: *V. Russo*

✚ Inglese: *D. Previtiera*

Coordinatori della progettazione annuale (docenti Scuola dell'Infanzia)

✚ Infanzia - centro: *D. Cerniglia*

✚ Infanzia - periferia: *L. Cardillo*

Coordinatori di classe Scuola Secondaria di primo grado

✚ *Campisi Maria Rosa (3^D)*

✚ *Cannavò Dora (3^C)*

✚ *Coco Venera Rita (1^F)*

✚ *Fleri Carmelina (3^B)*

✚ *Grasso Giuseppina (2^E)*

✚ *Mellia Antonietta (2^B)*

✚ *Patanè Francesca (1^A)*

✚ *Romeo Giuseppa (3^E)*

✚ *Sorbello Gabriella (3^A)*

✚ *Caltabiano Graziella (2^D),*

✚ *Torrisi Carmela (2^A),*

✚ *Reitano Roberta (1^B),*

✚ *Sciortino Angela (1^D)*

✚ *Andò Rosa (2^C)*

✚ *Bruno Francesca (1^C),*

✚ *Albano Giovanna (1^E) .*

✚ *Ardizzone Maria Grazia (1^H)*

✚ *Signorelli Sabrina (1^G)*

REFERENTI PROGETTI

PROGETTI CURRICULARI

- + Quasi sei- destinatari alunni di scuola Primaria: *Antonia Maria Chinnici*
- + Quasi tre- destinatari alunni di scuola dell'Infanzia: *Lucia Cardillo*
- + Progetto L.I.S. per integrare destinatari alunni di scuola dell'Infanzia: *Belfiore Salvatrice*
- + “Non solo PC” destinatari alunni di scuola dell'Infanzia : *Belfiore Salvatrice*
- + Progetto Educhange- destinatari alunni di scuola Primaria e di SSI: *Reitano Roberta*
- + I Progetti della continuità- destinatari alunni dei tre ordini di scuola: *Giovanna Di Mauro*
- + Laboratorio Scientifico “Open Day” di Scienze- destinatari alunni di SSI: *Antonietta Mellia*
- + Progetto:Consiglio Comunale dei Ragazzi”-“ Un'altra storia -destinatari alunni di scuola primaria e di SSI: *Giovanna Di Mauro- docente di scuola Primaria, Giovanna Albano- docente di SSI*
- + Progetto :”Sport di classe” - destinatari alunni delle classi IV e V di scuola Primaria:: *Giovanna Di Mauro*
- + Progetto Legalità:”Una Città per la costituzione” destinatari alunni di scuola Primaria e di SSI: *Maria Guglielmino- docente di scuola Primaria, Coco Vera – docente di SSI*
- + Concorso “Il gira libro”- destinatari alunni di SSI: *Carmelina Fleri*
- + Progetto My-Edu - destinatari alunni di scuola Primaria e di SSI: *Laura Anastasi*

PROGETTI EXTRACURRICULARI

- + Progetto Invalsi :destinatari alunni di scuola Primaria e di SSI: *Anastasi Patrizia*
- + Progetti PON (in qualità di Funzione Strumentale), destinatari alunni dei tre ordini di scuola: *Anastasi Laura*
- + Progetto “Teatrando”, destinatari alunni dei tre ordini di scuola: *Cartillone Maria Grazia*
- + Progetto Pre-post scuola (in qualità di Collaboratrice Vicaria), destinatari alunni di scuola Primaria “S. G. Bosco” e “Mons. Alessi” : *Antonia Maria Chinnici*
- + Progetto” Visite guidate e d'istruzione”, destinatari alunni di scuola Primaria e di SSI: *De Salvo Agatino- docente di scuola Primaria - Sabrina Signorelli- docente di SSI*
- + Progetto Musica “Note in viaggio” destinatari alunni di scuola Primaria e di SSI: *Famoso Venera - docente di scuola Primaria - Tedesco Maria Rosa- docente di SSI*
- + Progetto Musica:”Coro d'Istituto”, destinatari alunni di scuola Primaria e di SSI: : *Famoso Venera*
- + Progetto:La matematica nella vita quotidiana- Giochi di Matematica: *Mellia Maria Antonietta*
- + Progetto: Scacchi... che passione!- destinatari alunni di scuola Primaria e di SSI: *Russo Maria*
- + Progetto Lettura, destinatari alunni dei tre ordini di scuola: *Messina Concetta*
- + Progetto “Psicomotricità” destinatari alunni di scuola Primaria: *Pappalardo Maria Gabriella*
- + Progetto Avviamento allo sport “Diamoci una mossa” destinatari alunni di scuola Primaria: *Romano Attilio*
- + Progetto di educazione ambientale “Natural.mente,” destinatari alunni dei tre ordini di scuola: *Torrisi Dina*
- + Progetto “Avvio allo studio del Latino e del Greco” destinatari: alunni della SSI.: *Prof. Chiodi Enrico*
- + Progetto “Ed. alla Salute”- “Ed. Alimentare “Se mangio bene vivo meglio”, destinatari alunni dei tre ordini di scuola: *Jose Rita De Maria*
- + Progetto” Bullismo e Cyberbullismo”, destinatari alunni dei tre ordini di scuola: *Belfiore Salvatrice*
- + Progetto “Animatore digitale”, destinatari alunni di scuola Primaria e di SSI: *Anastasi Laura*
- + Progetto “Formazione e Aggiornamento docenti”: *Anastasi Laura*
- + Progetto “Biblioteche Digitali”, destinatari alunni dei tre ordini di scuola: *Messina Concetta- docente di scuola Primaria - Salvatrice Belfiore- docente di scuola dell'Infanzia*

ORGANI COLLEGIALI

COLLEGIO DOCENTI

SCUOLA PRIMARIA

ANASTASI LAURA	LE MURA ROSA
ANASTASI PATRIZIA	MAGARI ERMINIA
ANDO' AGATA MARIA	MAGRO GIUSEPPA
ARCIDIACONO MARIA	MESSINA CONCETTA
BARBAGALLO ROSARIA	MESSINA GIUSEPPA
BONFIGLIO CAMILLA	MILONE CONCETTA
CALANDRA CATERINA (SOST)	MOLINE' GIULIANA (SOST)
CALI' SEBASTIANA	MORVILLO MARIA
CARDILLO ROSA	MUSUMECI GIUSEPPA
CATANIA GIOVANNA	MUSUMECI SEBASTIANA
CAVALLARO LAURA (RELIG.)	NICITA AGOSTINA (SOST)
CAVALLARO ROSARIA	PANDOLFO ROSARIA
CHINNICI ANTONIA	PAPPALARDO MARIA GABRIELLA (SOST)
COMPAGNINO MARIA (SOST)	PATANE' MARIA ANTONIETTA
CONSOLI GABRIELA ISABEL (inglese)	PATANE' VENERA
CONTARINO CARMELA (SOST)	PELLEGRINO MARIA (SOST)
CRINO' GIUSEPPINA	PREVITERA DOROTEA (inglese)
CRISTALDI CARMELINA	PUGLIA IRENE
D'AMICO ALFIA ROSARIA (SOST)	PULIATTI LOREDANA (SOST)
DE MARIA JOSE' RITA (SOST)	QUATTROCCHI ANNA
DE SALVO AGATINO (SOST)	RACITI MARIA
DI MAURO GIOVANNA	RICCA MARIA GIUSEPPA
DISTEFANO EGLE	ROMANO ATILIO
FAMOSO VENERA	ROVETTO ANITA FEDERICA SIMONA
FERRARA CARMELA	RUSSO MARIA
FINOCCHIARO GAETANA	RUSSO ROSANNA
FORMICA LUCILLA ANGELO M.	RUSSO VENERA RITA (RELIG.)
GALANO CINZIA	SCALIA SEBASTIANA (religione)
GRASSO ANNA MARIA	SINDONA LEONARDA
GRASSO RITA (SOST)	TORRISI LEONARDA
GUGLIELMINO MARIA (RELIG.)	TORRISI ROSARIA
GULISANO VENERA	TROVATO ANTONINA
INDELICATO GIUSY (SOST)	VECCHIO SANTA
INTRAVAIA MARIA DOMENICA (SOST)	ZAPPALA' MARIA (SUPPL. GRECO FRANCESCA)
IRACI MARIA	

SCUOLA DELL'INFANZIA

ABATE GIUSEPPA
BARBAGALLO MARIA GRAZIA
BELFIORE SALVATRICE (SOST. UDITO)
BELFIORE MARIA AUSILIA
BUTTA' ANNA
CALI' ANNA MARIA
CALTABIANO ROSARIA (SOST.)(SUPPL Maugeri Leonarda)
CANTARELLA AGATINA R. (RELIG)
CARDILLO LUCIA
CARTILLONE MARIA
CERNIGLIA DOMENICA
CUTULI MARIA
DE MARTINO GIUSEPPINA
DI FRANCO ROSA (SOST.)
FINOCCHIARO GRAZIA
FINOCCHIARO SEBASTIANA
MAUGERI CONCETTINA
MESSINA VENERA (SOST.)
PAFUMI ROSETTA
PAPA ANNA MARIA
PAPPALARDO ANTONELLA
PULVIRENTI MELISA (SOST.)
RAPISARDA LUCIA MARIA
SCIUTO MARIA ROSA
SERGI TERESA
ZAPPALA' CARMELA (SOST.)

SCUOLA SECONDARIA DI 1° GRADO

ALBANO GIOVANNA (MAT.)	LEONARDI CARMELINDA(SOST.)
ANDO' ROSA (INGLESE)	MAURO ROBERTA (SOSTEGNO
ARDIZZONE MARIA GRAZIA (SPAGNOLO)	MELLIA MARIA ANTONIETTA (MAT.)
ARGENTERO EZIO (SOSTEGNO)	NISI MARIA TERESA (REL.) (H 8)
BARBAGALLO LEONARDO (SCIENZE MOTORIE)	PAPPALARDO CRISTINA MARIA(SOSTEGNO)
BONANNO GIUSEPPA (LETTERE)	PAPPALARDO LEONARDO MARCO (SOST)
BRUNO FRANCESCA (LETTERE)	PATANE' FRANCESCA (INGL.)
CALTABIANO GRAZIELLA (LETT.)	PULVIRENTI GRAZIELLA (H 10) A060- TECNOLOGIA
CAMPISI MARIA ROSA (LETT.)	RANERI CARMEN (SOSTEGNO
CANNAVO' DORA (MATEM.)	REITANO ROBERTA
CIAMPOLI MILENA (SCIENZE MATEM.)	ROMEO GIUSEPPA (LETT.)
COCO VENERA RITA (LETTERE)	SCIORTINO ANGELA (MATEM.)
COSTANTINO ROSALINDA(SOSTEGNO)	SCORDO ALFIA (SOST PSICOF.)
D'URSO LETIZIA (TECNOLOGIA)	SCUDERI ELENA (SOST.)
FERRO LIDIA (SOSTEGNO)	SIGNORELLI SABRINA (INGL. – AB25) H 12
FLERI CARMELINA LUISA (LETT.)	SIRACUSANO ROSARIA (SOST.)
FORTUNIO ALFIO (SOST.)	SORBELLO GABRIELLA (LETT.)
GALATI ROSARIO -SUPPL. D'URSO LETIZIA H.4)	SPADARO DANIELA (ED. ART. 14H)
GENTILE FRANCESCA (MAT.)	STRACUZZI DANIELA (H 14) A049 – SC. MOTORIE E SPORTIVE
GIUFFRIDA ANGELO (ED. ART.) -SUPPL. COSTA DOMENICO ANTONINO	SUSINNA ANNA ALFEA (LETT.) - SUPPL. ARDITA GIULIA NUNZIA RITA.
GIUFFRIDA ORAZIO (MUSICA)	TEDESCO MARIAROSA (ED. MUS.)
GRASSO GIUSEPPINA (INGLESE)	TORRISI CARMELA (LETT.)
GUARRERA ANNAMARIA (SOST. EH)(SUPPL. D'AQUINO LEONARDO H12) – LO GIUDICE DANIELA (H6)	

COMITATO DI VALUTAZIONE

- +** PRESIDENTE – DIRIGENTE SCOLASTICO : *Dott.ssa Rosaria Stella Cardillo*
- +** COMPONENTE DOCENTI DESIGNATI DAL COLLEGIO: *Maria Rosa Campisi – Le Mura Rosa*
- +** COMPONENTE DOCENTI DESIGNATI DAL CONSIGLIO D’ISTITUTO: *Sergi Teresa*
- +** COMPONENTE GENITORI DESIGNATI DAL CONSIGLIO D’ISTITUTO IN RELAZIONE ALL’AVVISO prot. N 1525 dell’8/03/2019 – Approvato dal C.I. in data 07/03/2019: *Fulneri Tiziana – Oliveri Maria*
- +** COMPONENTE ESTERNO INDIVIDUATO DALL’UFFICIO SCOLASTICO REGIONALE: *Dirigente scolastico Maria Novelli*

CONSIGLIO DI ISTITUTO

DIRIGENTE SCOLASTICA

Dott.ssa Rosaria Stella Cardillo

COMPONENTE GENITORI

Romano Francesca, Licciardello Nadia, Oliveri Maria, Fulneri Graziella, Pulvirenti Giuseppe, Barbera Elena, Giamboi Giovanna, Finocchiaro Grazia

COMPONENTE DOCENTE

Campisi Maria Rosa, Belfiore Salvatrice, Cardillo Lucia, Contarino Carmela, Romeo Giuseppa, Di Mauro Giovanna, Finocchiaro Gaetana, Guglielmino Maria.

COMPONENTE A.T.A.

*Zappalà Maria Concetta
Tabuso Sebastiano*

GIUNTA ESECUTIVA

DIRIGENTE SCOLASTICA:*Dott.ssa Rosaria Stella Cardillo*

DSGA: *Alfia Di Paola*

Di Mauro Giovanna, Pulvirenti Giuseppe, Giamboi Giovanna, Zappalà Maria Concetta